COMMUNE DE BLONAY - ST-LEGIER

SERVICE DES EAUX

REMPLACEMENT DE CONDUITE DE DISTRIBUTION D'EAU POTABLE ET DE DEFENSE INCENDIE AU CHEMIN DES CERISIERS

SITUATION

ECHELLE 1:250

HERTER & WIESMANN INGENIEURS CONSEILS SA
ANCIENS-FOSSES 2 – 1814 LA TOUR-DE-PEILZ – TEL. 021 944 98 54
e-mail: info@hw-eau.ch

Base	ASIT VD	2023	**PROJET**
Etude	JCG	Sept. 2024	
Dessin	QD	04.09.24	
Modifié			Format : 840 x 297
			Plan no : 339-222-B01

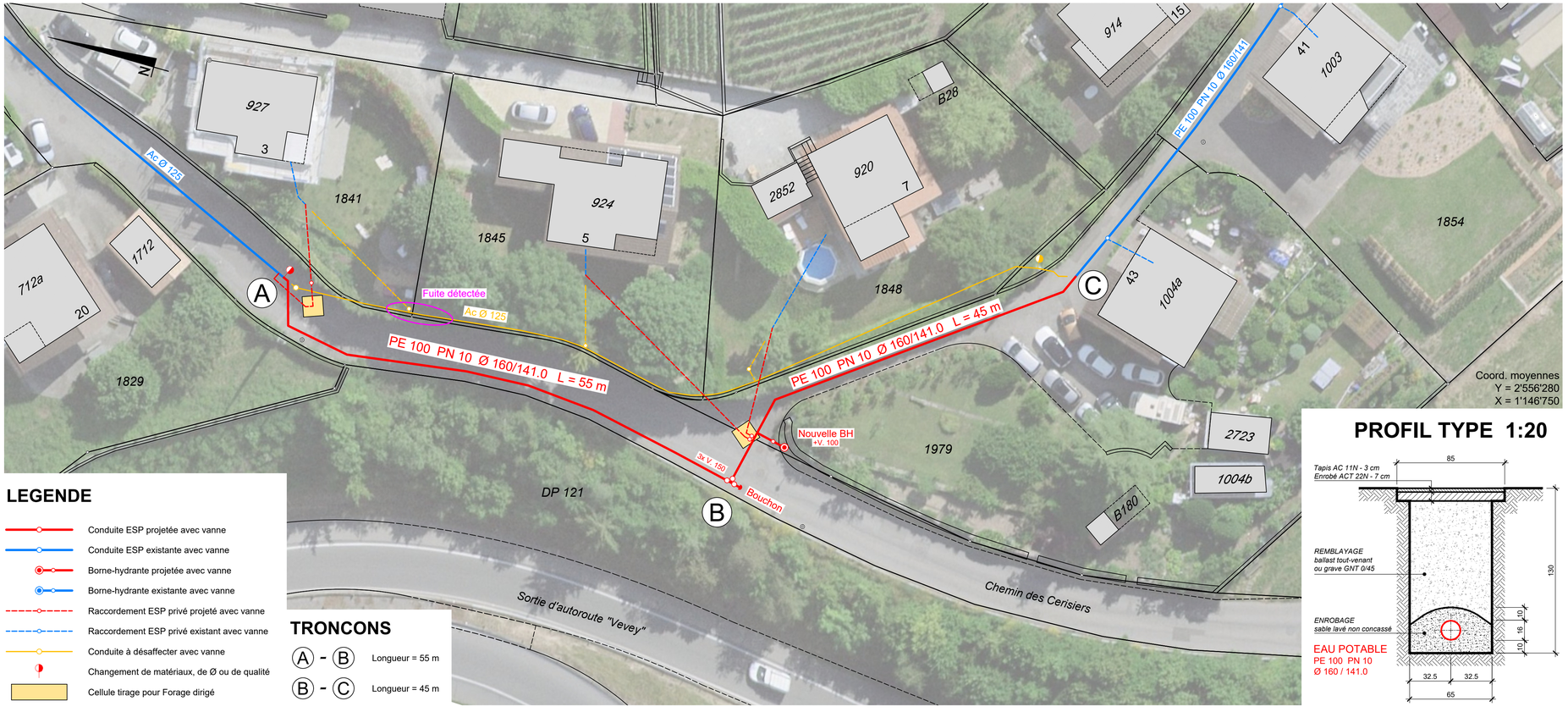

LEGENDE

- Conduite ESP projetée avec vanne
- Conduite ESP existante avec vanne
- Borne-hydrante projetée avec vanne
- Borne-hydrante existante avec vanne
- Raccordement ESP privé projeté avec vanne
- Raccordement ESP privé existant avec vanne
- Conduite à désaffecter avec vanne
- Changement de matériaux, de Ø ou de qualité
- Cellule tirage pour Forage dirigé

TRONCONS

A - B	Longueur = 55 m
B - C	Longueur = 45 m

PROFIL TYPE 1:20